

1 CANTEIRO DE OBRAS - ESCRITÓRIO E ALMOXARIFADO - PLANTA DE ARQUITETURA  
ESCALA 1:50

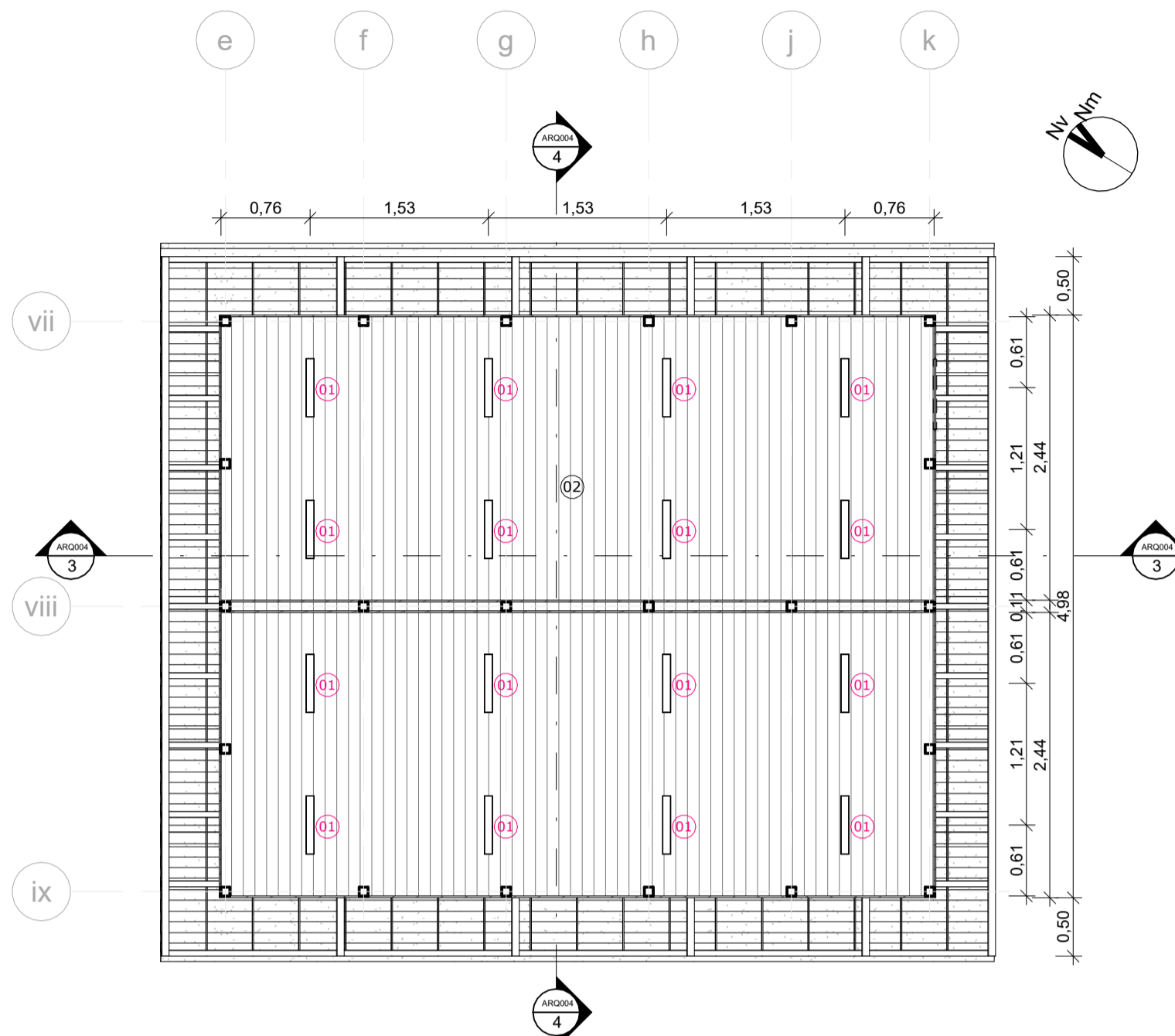

2 CANTEIRO DE OBRAS - ESCRITÓRIO E ALMOXARIFADO - PLANTA DE TETO  
ESCALA 1:50

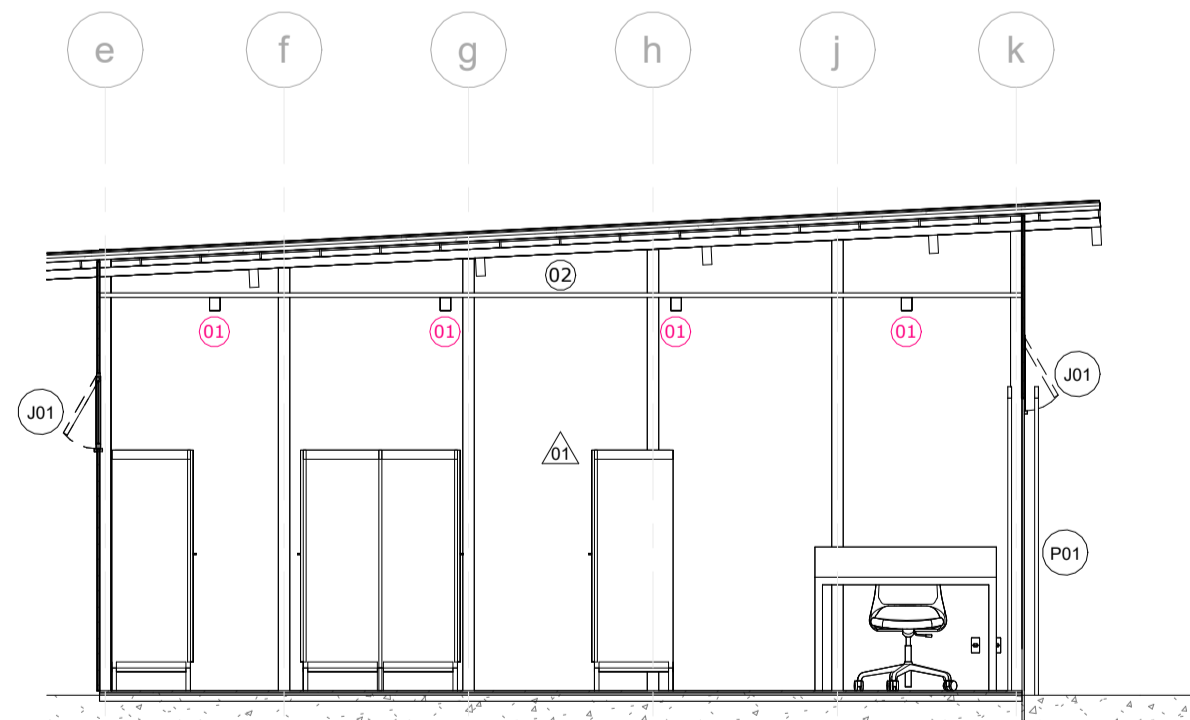

3 CANTEIRO DE OBRAS - ESCRITÓRIO E ALMOXARIFADO - CORTE CC  
ESCALA 1:50

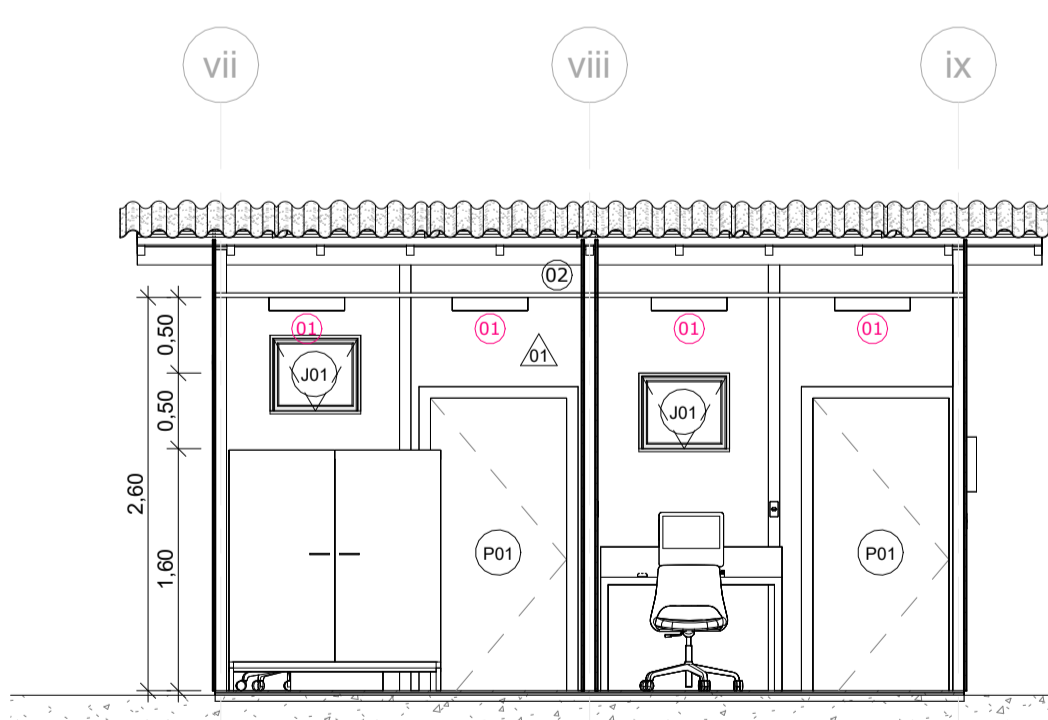

4 CANTEIRO DE OBRAS - ESCRITÓRIO E ALMOXARIFADO - CORTE DD  
ESCALA 1:50

LEGENDA DE ÍCONES	
00 PISO	00 GUARDA-CORPO
00 PAREDE	00 EQUIPAMENTO ESPECIAL
00 TETO	00 EQUIPAMENTO HIDRÁULICO
00 FECHAMENTO	00 LUMINÁRIA
00 PORTA	00 MOBILIÁRIO
00 JANELA	00 EQUIPAMENTO CLIMATIZAÇÃO
NOME DA PRANCHA Nº DO DESENHO NA PRANCHA	

CANTEIRO DE OBRAS - LEGENDA DE PISO		
Nº	DESCRIÇÃO	ÁREA
01	PISO CIMENTADO COM PINTURA EPOXI	96,47 m²

CANTEIRO DE OBRAS - LEGENDA DE TETO		
Nº	DESCRIÇÃO	ÁREA
01	TELHAMENTO COM TELHA ONDULADA DE FIBROCIMENTO E = 6 MM, COM RECOBRIMENTO LATERAL DE 1/4 DE ONDA PARA TELHADO COM INCLINAÇÃO MÁXIMA DE 10° COM ATÉ 2 ÁGUAS INCLUSO ICAMENTO. AF 07/2019	1164,12 m²
02	FORRO DE PVC LISO, BRANCO, REGUA DE 10cm, ESPESURA DE 8mm A 10mm	96,75 m²

CANTEIRO DE OBRAS - LEGENDA DE FECHAMENTOS			
Nº	DESCRIÇÃO	COMP.	ÁREA
01	CHAPA DE TIRAS DE MADEIRA ORIENTADAS (OSB, EM INGLÊS ORIENTED STRAND BOARD), e=15mm, 244x122cm	114,48	321,09 m²
02	TELHA METÁLICA TAPUME TRAPEZOIDAL e=0,43mm TR25, 99x220cm	79,72	231,51 m²

CANTEIRO DE OBRAS - LEGENDA DE PORTAS					
Nº	DESCRIÇÃO	LARGURA	ALTURA	TIPO	QUANT.
P01	PORTA EM CHAPA DE TIRAS DE MADEIRA ORIENTADAS (OSB, EM INGLÊS ORIENTED STRAND BOARD)	0,90	2,10	01 FOLHA DE GIRO	5
P02	PORTA EM CHAPA DE TIRAS DE MADEIRA ORIENTADAS (OSB, EM INGLÊS ORIENTED STRAND BOARD)	3,00	2,44	02 FOLHAS DE GIRO (1,50m+1,50m)	1

CANTEIRO DE OBRAS - LEGENDA DE JANELAS						
Nº	DESCRIÇÃO	LARGURA	ALTURA	PEITORIL	TIPO	QUANT
J01	JANELA DE AÇO TIPO BASCULANTE PARA VIDROS, COM BATENTE, FERRAGENS E PINTURA ANTICORROSIVA. EXCLUSIVE VIDROS, ACABAMENTO, ALIZAR E CONTRAMARCO FORNECIMENTO E INSTALAÇÃO. AF 12/2019	0,60	0,50	1,60	BASCULANTE	29

CANTEIRO DE OBRAS - LEGENDA DE EQUIPAMENTOS HIDRÁULICOS			
Nº	DESCRIÇÃO	QTD.	
01	VASO SANITÁRIO SIFONADO COM CAIXA ACOPLADA LOUÇA BRANCA	6	
02	MICTÓRIO EM LOUÇA BRANCA COM VÁLVULA DE DESCARGA DE MICTÓRIO HORIZONTAL COM FECHAMENTO AUTOMÁTICO	3	
03	LAVATÓRIO LOUÇA BRANCA SUSPENSO, 29,5 X 39CM OU EQUIVALENTE, PADRÃO POPULAR, INCLUSO SIFÃO FLEXÍVEL EM PVC, VÁLVULA E ENGATE FLEXÍVEL 30CM EM PLÁSTICO	8	
04	CHUVEIRO ACQUA PLUS ACABAMENTO CROMADO CÓD.: 1990.C STD DA DECA OU SIMILAR	4	
05	TORNEIRA CROMADA DE MESA, PADRÃO POPULAR	8	
06	BANCADA DE 2,50 X 0,80M E CUBA EM INOX	1	
07	TORNEIRA PARA COZINHA	1	
08	DISPENSER PARA PAPEL TOALHA EM FOLHAS	6	
09	CAIXA D'ÁGUA DE PEMD, 500 LITROS, TAMPA COM ABA E MARCAÇÃO PARA FUROS NO CORPO DA CAIXA, DA FORTLEV OU SIMILAR	1	

CANTEIRO DE OBRAS - LEGENDA DE LUMINÁRIAS			
Nº	DESCRIÇÃO	QTD.	
01	LUMINÁRIA TIPO CALHA, DE SOBREPOR, COM 2 LÂMPADAS TUBULARES FLUORESCENTES DE 36 W, COM REATOR DE PARTIDA RÁPIDA - FORNECIMENTO E INSTALAÇÃO. AF 02/2020	48	

#### NOTAS

1. AS MEDIDAS DEVEM SER CONFERIDAS NO LOCAL ANTES DE EXECUTAR A OBRA;
2. PARA MELHOR COMPREENSÃO DOS ÍCONES E LEGENDAS, AS PRANCHAS DEVEM SER IMPRESSAS COLORIDAS;
3. A EQUIPE MÍNIMA PARA EXECUÇÃO DAS OBRAS DEVERÁ SER COMPOSTA POR 75 PROFISSIONAIS.

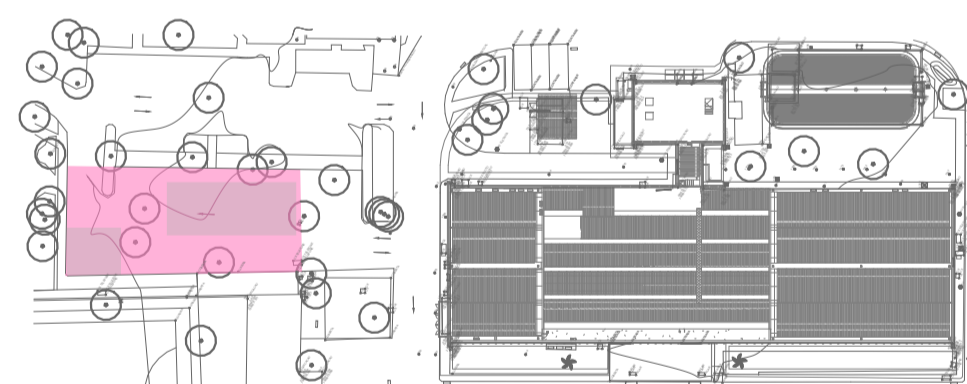

ÁREA DE INTERVENÇÃO - CANTEIRO DE OBRAS  
ESCALA 1:1000

REV.	DESCRIÇÃO	DATA
F	Revisão conforme relatório de avaliação de 25/08/23	25/09/23
E	Inserção de código Flocruz	15/08/23
D	Revisão conforme relatório de avaliação de 30/11/22	06/03/23
C	Revisão da mosca da área de intervenção	01/11/22
B	Revisão conforme relatório de avaliação de 03/10/22	24/10/22
A	Emissão inicial	09/09/22



Ministério da Saúde <b>FIOCRUZ</b> Fundação Oswaldo Cruz		PROJETO/UNIDADE <b>PRÉDIO SEDE CAMPUS MARÉ</b> <b>COGIC</b>	
OBJETIVO REFORMA	CAMPUS MARÉ	SETOR EDIFICAÇÃO	
Nº PRÉDIO 149	Nº DA META 2023.02.23.02	O.E./O.R. 2021-015	CÓDIGO DA PRANCHA - GED DES-P07-PE-ARQ-004-143-N01-103-R05
TIPO DE PROJETO/SUBTIPO DE PROJETO ARQUITETURA		FASE PROJETO EXECUTIVO	
TÍTULO DA PRANCHA CANTEIRO DE OBRAS - ESCRITÓRIO E ALMOX. - PLANTAS DE ARQ., TETO REFLETIDO E CORTES		DATA 09/09/22	ARQ004
COORDENADOR DA META CELSO GIRAFÁ		RESPONSÁVEL TÉCNICO CELSO GIRAFÁ	
EQUIPE ADRIANA PRIMO, FILIPE CHILE E RAFAEL BASTOS		CREA/CAU CAU-RJA9190-1	
		CÓDIGO DA PRANCHA - FIOCRUZ A149A16A	